

Fortschreibung des Inklusionsplans der StädteRegion Aachen 2023

Beirat für Inklusion und gesellschaftliche Teilhabe am 28.05.2024

in Eschweiler



Amt für Inklusion und Sozialplanung

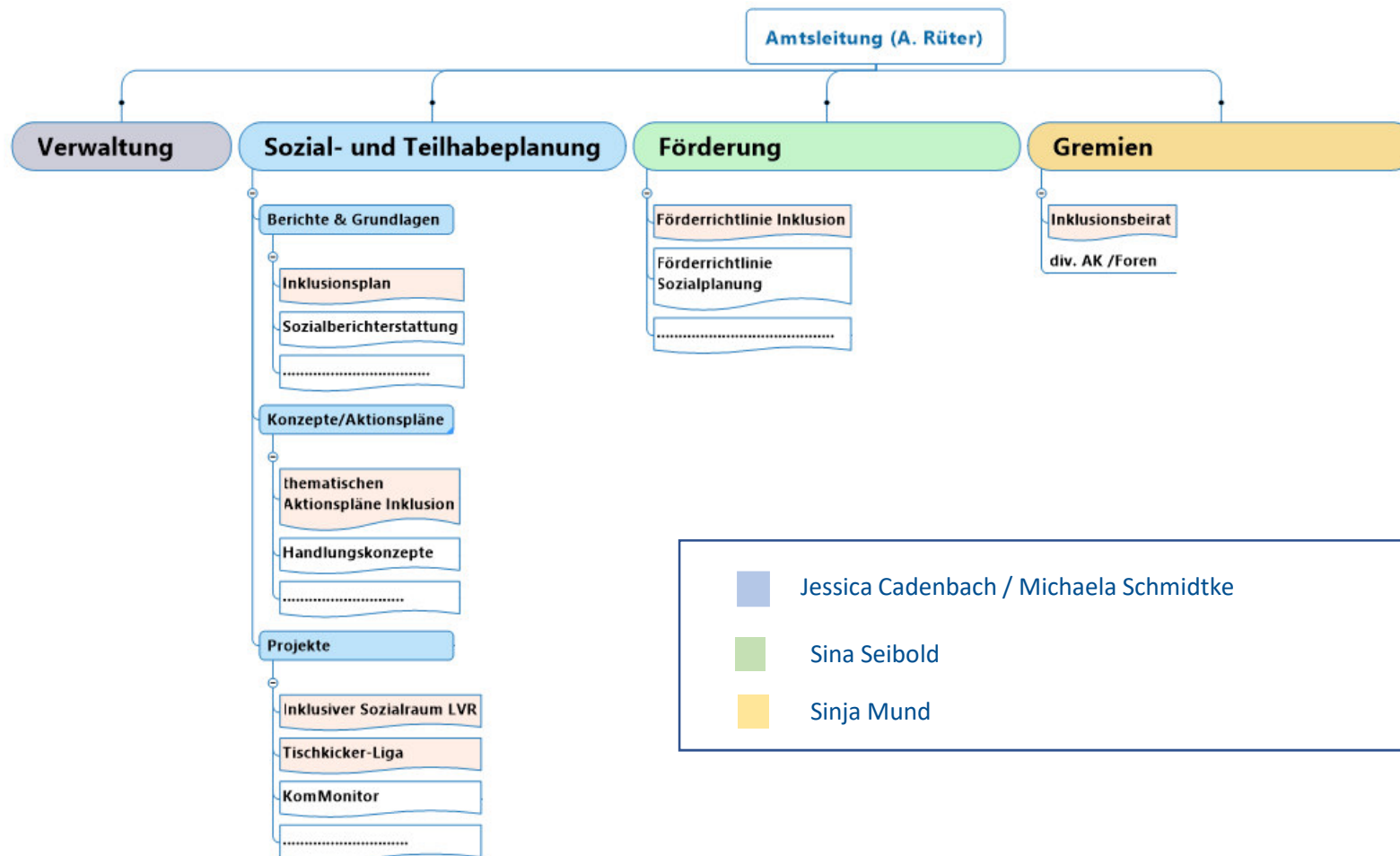

- ✓ 2014: 1. Städteregionaler Inklusionsplan auf Basis der UN-Behindertenrechtskonvention von 2009
- ✓ 2022: Städteregionsausschuss erteilt Auftrag für eine Fortschreibung.
- ✓ 2022: Städteregionale Leitlinien werden im Inklusionsbeirat vorgestellt und im Städteregionsausschuss einstimmig beschlossen.
- ✓ 2023: Fertigstellung der Fortschreibung



- ✓ **Übertragung der Inhalte in Einfache Sprache** (ein Gesamtbericht)
- ✓ **Farbliche Strukturierung** der jeweiligen Kapitel zu den Lebenslagen, die in Sinne der Orientierung in beiden Berichtsteilen identisch sind.
- ✓ **Berücksichtigung von Kontrasten** nach gängigem Farbschemata.
- ✓ **Begrenzte Verwendung von Fachvokabular** (sonst Begriffserklärungen in der Fußnote)
- ✓ **Verzicht auf zu komplexe Abbildungen und Statistiken**

Inhalt

Einleitung	Seite 9	
1. Freizeit, Kultur und Sport	Seite 11	■
2. Wohnen	Seite 18	■
3. Mobilität	Seite 24	■
4. Arbeit	Seite 33	■
5. Lebenslanges Lernen	Seite 41	■
6. Gesundheit	Seite 47	■
7. Politische Teilhabe	Seite 53	■

FORTSCHREIBUNG

- folgt der etablierten Struktur der Lebenslagenorientierung

- ✓ Freizeit, Kultur & Sport
- ✓ Wohnen
- ✓ Mobilität
- ✓ Arbeit
- ✓ Lebenslanges Lernen
- ✓ Gesundheit
- ✓ Politische Teilhabe

- beteiligte regionale und überregionale Akteure frühzeitig

- ✓ Insgesamt sieben thematische Fachrunden mit rund 150 regionalen und überregionalen Akteuren
- ✓ Fachrunde zur gemeinsamen Entwicklung von Handlungsempfehlungen

Struktur der Lebenslagendarstellung:

- ✓ Einführung in den aktuellen Stand der Inklusion
- ✓ Einbezug von aktuellen Statistiken, Umfrageergebnissen, wissenschaftlichen Erkenntnissen etc. möglichst auf regionaler sonst auf landes- oder bundesweiter Ebene
- ✓ Aufzeigen
 1. der beschlossenen Leitlinien
 2. der entwickelten Handlungsempfehlungen
 3. von beispielhaften Projekten in der Region
 4. relevanter Vertiefungen in Exkursen

*Ergänzt um
Auszüge aus den
Beiträgen der
thematischen
Fachrunden*

FORTSCHREIBUNG

- folgt der etablierten Struktur der Lebenslagenorientierung

- ✓ Freizeit, Kultur & Sport
- ✓ Wohnen
- ✓ Mobilität
- ✓ Arbeit
- ✓ Lebenslanges Lernen
- ✓ Gesundheit
- ✓ Politische Teilhabe

Auszüge: Lebenslage Freizeit, Kultur & Sport

Freizeit, Sport & Kultur:

- ✓ hoher Stellenwert für die Persönlichkeitsentwicklung von Menschen mit Behinderung
- ✓ großes Potential für Inklusionsprozesse
- ✓ neben Alter, Geschlecht und Wohnverhältnissen spielen auch Faktoren wie Schwere der Behinderung, barrierefreie Angebote sowie Qualität materieller und persönlicher Hilfen eine signifikante Rolle.

Abbildung: Zufriedenheit mit der Freizeitgestaltung nach Alter

	Menschen ohne Behinderung		Menschen mit Behinderung	
	2013	2017	2013	2017
Insgesamt	7,3	7,2	7,5	7,2
Alter:				
18 bis 44 Jahre	7	7	6,6	6,3
45 bis 64 Jahre	7,1	7,0	6,9	6,9
Ab 65 Jahre	8,3	8	8,1	7,7

Eigene Darstellung, Quelle: SOEP-Daten aus 2013 und 2017

Auszüge: Lebenslage Freizeit, Kultur & Sport

Studienergebnisse zeigen weiterhin ungleiche Teilhabe (-chancen) von Menschen mit Behinderung (MmB):

35 % der MmB } treiben wöchentlich oder monatlich Sport

54 % der MoB

64 % der MmB } besuchen monatlich oder seltener eine kulturelle
86 % der MoB } Veranstaltung

 **Bedarf, Inklusion im Bereich Freizeit, Kultur & Sport weiter voranzutreiben!**

Auszüge: Lebenslage Freizeit, Kultur & Sport

Auszug aus beschlossenen Leitlinien:

Wir als StädteRegion Aachen setzen uns dafür ein, dass

... die bauliche Barrierefreiheit im Hinblick auf Erreichbarkeit, Zugänglichkeit und Nutzbarkeit (...) gegeben ist.

... Menschen mit Behinderung sensibilisiert, gestärkt und unterstützt werden, ihre eigenen Bedarfe und Wünsche zu erkennen.

Projekte, Angebote (Auswahl):

- ✓ **Förderrichtlinie für inklusive Projekte** der StädteRegion Aachen
- ✓ Unterstützung bei der **Übertragung von Informationen** in Leichte Sprache

Wie geht es weiter?

Schwerpunkt 2024/25 im Themenfeld Inklusion

FORTSCHREIBUNG

- folgt der etablierten Struktur der Lebenslagenorientierung

✓ Freizeit, Kultur & Sport

✓ Wohnen

✓ Mobilität

✓ Arbeit

✓ Lebenslanges Lernen

✓ Gesundheit

✓ Politische Teilhabe

Schwerpunkt 2024/25 im Themenfeld Inklusion *Freizeit, Kultur und Sport & Gesundheit*

1. Erstellung von Aktionsplänen

- zu allen sieben genannten Lebenslagen

Start mit: *Freizeit, Kultur und Sport & Inklusion* und *Gesundheit & Inklusion*

- Entwicklung von Projekten/Aktionen auf Basis der Handlungsempfehlungen im Inklusionsplan.
- Enge Zusammenarbeit mit Akteur_innen, Verbänden, Einrichtungen und Institutionen inner-/ außerhalb der Behindertenhilfe
- StädteRegion kann als Impulsgeberin und Kooperationspartnerin fungieren

Schwerpunkt 2024/25 im Themenfeld Inklusion *Freizeit, Kultur und Sport & Gesundheit*

2. Aktionen im Themenfeld Freizeit, Kultur & Sport sowie Gesundheit

- Inklusive Tischkickerliga – 3. Runde / Beteiligung an Special Olympics Landesspielen NRW
- Begleitendes Gesundheitsprogramm bei inklusiven Sportfesten (hier 1. Termin in Eschweiler)

Vielen Dank!

Ansprechpartnerinnen im A58

Frau Jessica Cadenbach, Tel.: 0241-5198-5807

Frau Michaela Schmidtke, Tel.: 0241-5198-5801