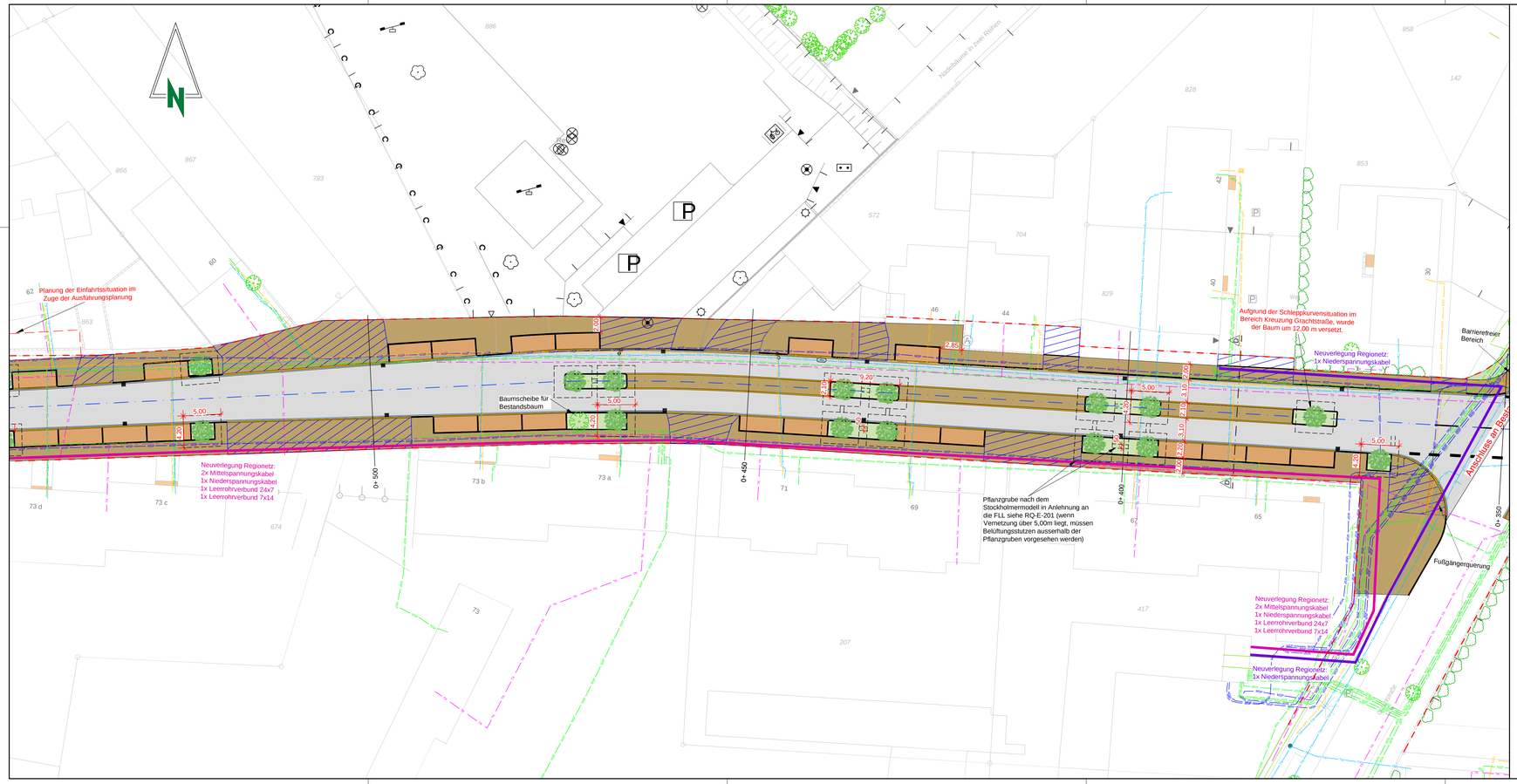

Besonderer Hinweis:

Die Darstellung der Versorgungsleitungen entbindet die durchführende Baufirma nicht von einer eigenen Leitungsabfrage. Die hier dargestellten Leitungen sind skizzenhaft aus analogen Plänen übernommen und sind nicht haftend für den Planer.

Grundlage aus der Vermessung der Stadt Eschweiler.

Planungslegende

- Straße Asphalt
- Gehweg Pflaster
- Gehweg Versickerungsfähiges Pflaster
- Parkplatz Pflaster
- Mischverkehrsfläche Pflaster
- taktiles System
- Bordstein, Läuferstein
- Einfahrt, anderes Pflastermaterial als Gehweg (zur Erkenntlichkeit)
- Baumscheibe
- Pflanzgrube
- Senke/Rinne

Legende der Ver- und Entsorgungsleitungen

Mischwasserkanal	vorh. / gepl.
Lichtwellenleiter	vorh. / gepl.
Gas	vorh. / gepl.
Telekommunikation	vorh. / gepl.
Fernmeldeleitung	vorh. / gepl.
Trinkwasserleitung	vorh. / gepl.
Niederspannugsleitung	vorh. / gepl.
Net Cologne	vorh. / gepl.
Mittelspannungsleitung	vorh. / gepl.

Info:

Sämtliche Versorgungsleitungen sind nachrichtlich dargestellt.

Bestandslegende

- Flurstücksgrenze
- Flurstücksnummer
- Gebäude
- Nebengebäude
- Hausnummer
- Bestandshöhe
- Zaun
- Verkehrsschild
- Verkehrsampel
- Parkplatz
- Poller
- Baum
- Hecke
- Schachtdeckel
- Straßenablauf
- Wasserschieber
- Hydrant
- Beleuchtung
- Schaltkasten
- Gaskappe
- Abfalleimer
- Briefkasten
- Durchlass
- Eingang / Einfahrt
- Fahnenmast
- Kabelschacht
- Verkehrsampel
- Andreaskreuz
- Eisenbahn
- Böschung
- Mauerwerk

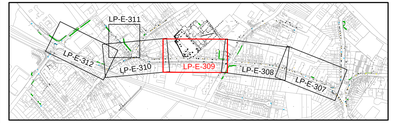

Rev.	Datum	geändert von	geprüft von	Änderungen
04				
03				
02				
01				

Stadt Eschweiler
Der Bürgermeister
Johannes-Rau-Platz 1
52249 Eschweiler
02403-71-0

INGENIEURGESELLSCHAFT DR. ING. NACKEN MBH
Leonhardstraße 23-27
D - 52064 Aachen
Tel.: 0 24 1 / 94 26 17 - 0
Fax: 0 24 1 / 94 26 17 - 28

Datum, Unterschrift:

Bauherr: Stadt Eschweiler	Plan-Nr.: LP-E-309
Projekt: Straßenbau Wilhelmstraße	Maßstab: 1:250
Benennung: Lageplan Straßenbau	Phase: Entwurfsplanung
	Stabgr.: 1189x420 mm
Eschweiler, den: gesehen: Amt für Tiefbau, Grünflächen und Baukeinstand	Gez.: SL
Eschweiler, den: gesehen: Abteilung für Straßenraum und Verkehr	Gepr.: MFK
Eschweiler, den: gesehen: Abteilung für Straßenraum und Verkehr	Datum: 20.08.2021
Eschweiler, den: gesehen: Ordnungsamt	Pfg.-Nr.: SES-1802
Vogelhorn Dipl.-Ing.	Hardelt Dipl.-Ing.
Cox Dipl.-Ing.	Effenberg

www.nacken-ingenieure.de
© Ingenieurgesellschaft Dr. Ing. Nacken mbH