

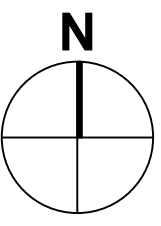

# Anlage 2 Lageplan Straßenbau, südliche Hompeschstraße



### Legende:

- Gehweg
- Fahrbahn
- Anpassungsfläche
- voh. öffentliche Grenze
- Zufahrt Privatfläche
- 1 gepl. Parkfläche
- gepl. Straßenablauf
- gepl. Beleuchtungsmast
- gepl. Kabelzugschacht
- Querneigung

Index	Datum	Bearbeitet	Geprüft	Art der Änderung

<b>Planung:</b> <b>bft</b> Ingenieure PLANUNG Architekten Gesamtplaner		BFT Planung GmbH Im Süsterfeld 1 · 52072 Aachen Fon: +49 241 41357 0 post@bft-planung.de www.bft-planung.de	
Auftraggeberin/Bauherrin: <b>Stadt Eschweiler</b> Johannes-Rau-Platz 1, 52249 Eschweiler		<b>VORABZUG</b>	
Bauvorhaben: <b>Neubau Verkehrsanlagen Hompeschstraße</b>		StfDatei: _BFT_Standard_2007_M...ctb	CAD-System: AutoCad2015
Planinhalt: <b>Entwurfsplan Lageplan Straße</b>		Blattformat: 600x750	Datum: Name: Nip:
Date: Z:\30007\3000746_Stadt Eschweiler_Hompeschstraße\Zeichnungen\03 Entwurf\DWG\3000746_IU_3_XX_LP_XX_01.dwg		Projekt-Nr.: <b>3000746</b>	Plan-Nr.: <b>IU_3_XX_LP_XX_01</b>
Eschweiler, den gesehen: Tietze- und Großschäfer		Eschweiler, den gesehen: Abteilung für Straßenraum und Verkehr	Eschweiler, den gesehen: Abteilung für Straßenraum und Verkehr
Herrsch: Dr.-Ing.	Herrsch: Dr.-Ing.	Herrsch: Dr.-Ing.	Herrsch: Dr.-Ing.

Eschweiler, den gesehen: Tietze- und Großschäfer	Eschweiler, den gesehen: Abteilung für Straßenraum und Verkehr	Eschweiler, den gesehen: Abteilung für Straßenraum und Verkehr	Eschweiler, den gesehen: Abteilung für Straßenraum und Verkehr
Herrsch: Dr.-Ing.	Herrsch: Dr.-Ing.	Herrsch: Dr.-Ing.	Herrsch: Dr.-Ing.