Anlage 2a

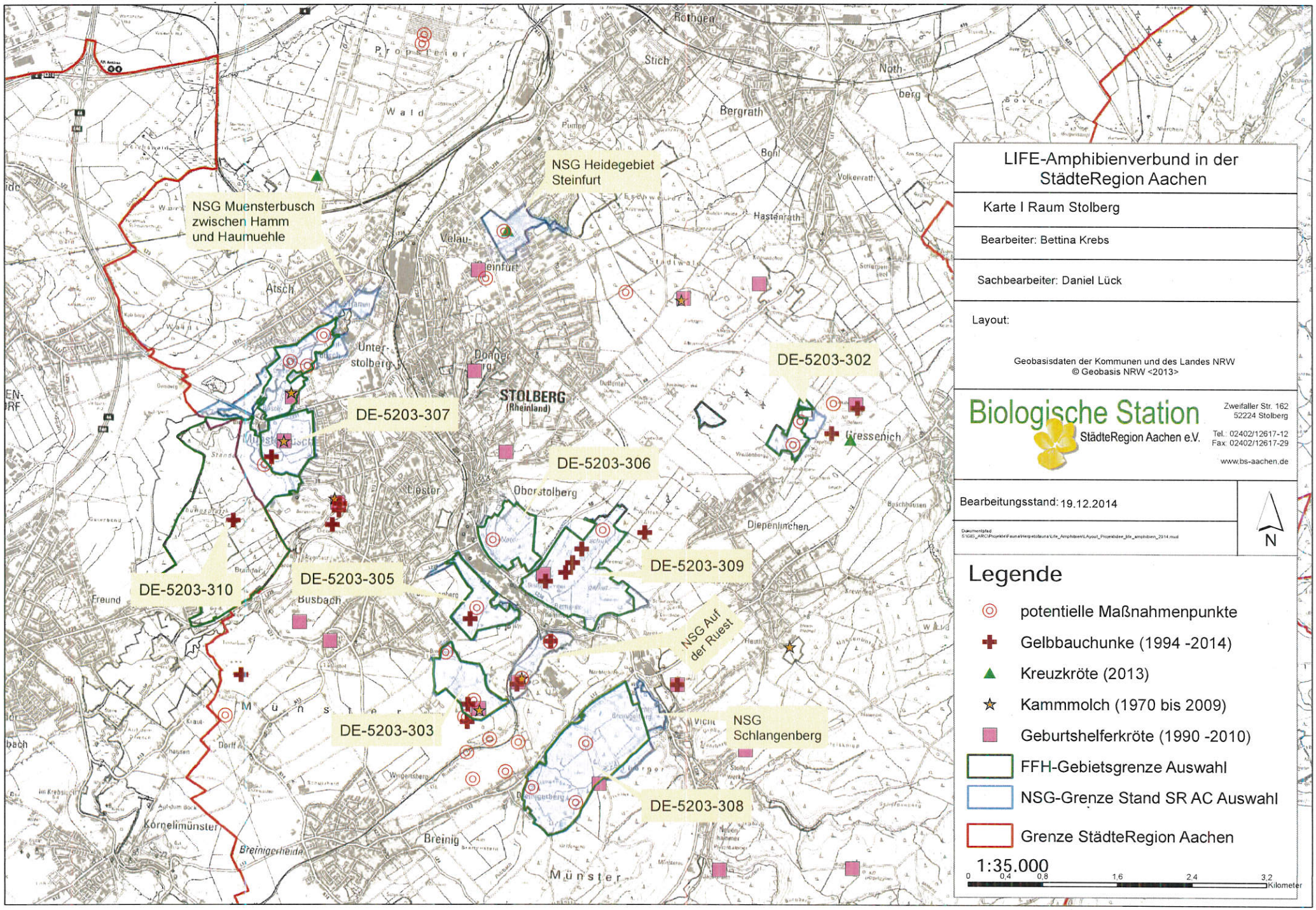
NSG Muensterbusch zwischen Hamm und Haumuehle
NSG Heidegebiet Steinfurt
DE-5203-307
DE-5203-306
DE-5203-302
DE-5203-309
DE-5203-310
DE-5203-305
DE-5203-303
DE-5203-308
NSG Auf der Ruest
NSG Schlangenberg
STOLBERG (Rheinland)
Unterstolberg
Oberstolberg
Atsch
Lieser
Busbach
Breinig
Münster
Gressenich
Diepenlinchen
Hastenrath
Bergrath
Bohl
Rothgen
Stich
Freund
Kornelimünster
Breinigerheide
LIFE-Amphibienverbund in der StädteRegion Aachen
Karte I Raum Stolberg
Bearbeiter: Bettina Krebs
Sachbearbeiter: Daniel Lück
Layout:
Geobasisdaten der Kommunen und des Landes NRW
© Geobasis NRW <2013>
Biologische Station
StädteRegion Aachen e.V.
Zweifaller Str. 162
52224 Stolberg
Tel.: 02402/12617-12
Fax: 02402/12617-29
www.bs-aachen.de
Bearbeitungsstand: 19.12.2014
N
Legende
potentielle Maßnahmenpunkte
Gelbbauchunke (1994 -2014)
Kreuzkröte (2013)
Kammmolch (1970 bis 2009)
Geburtshelferkröte (1990 -2010)
FFH-Gebietsgrenze Auswahl
NSG-Grenze Stand SR AC Auswahl
Grenze StädteRegion Aachen
1:35.000
0 0,4 0,8 1,6 2,4 3,2 Kilometer

Anlage 2b

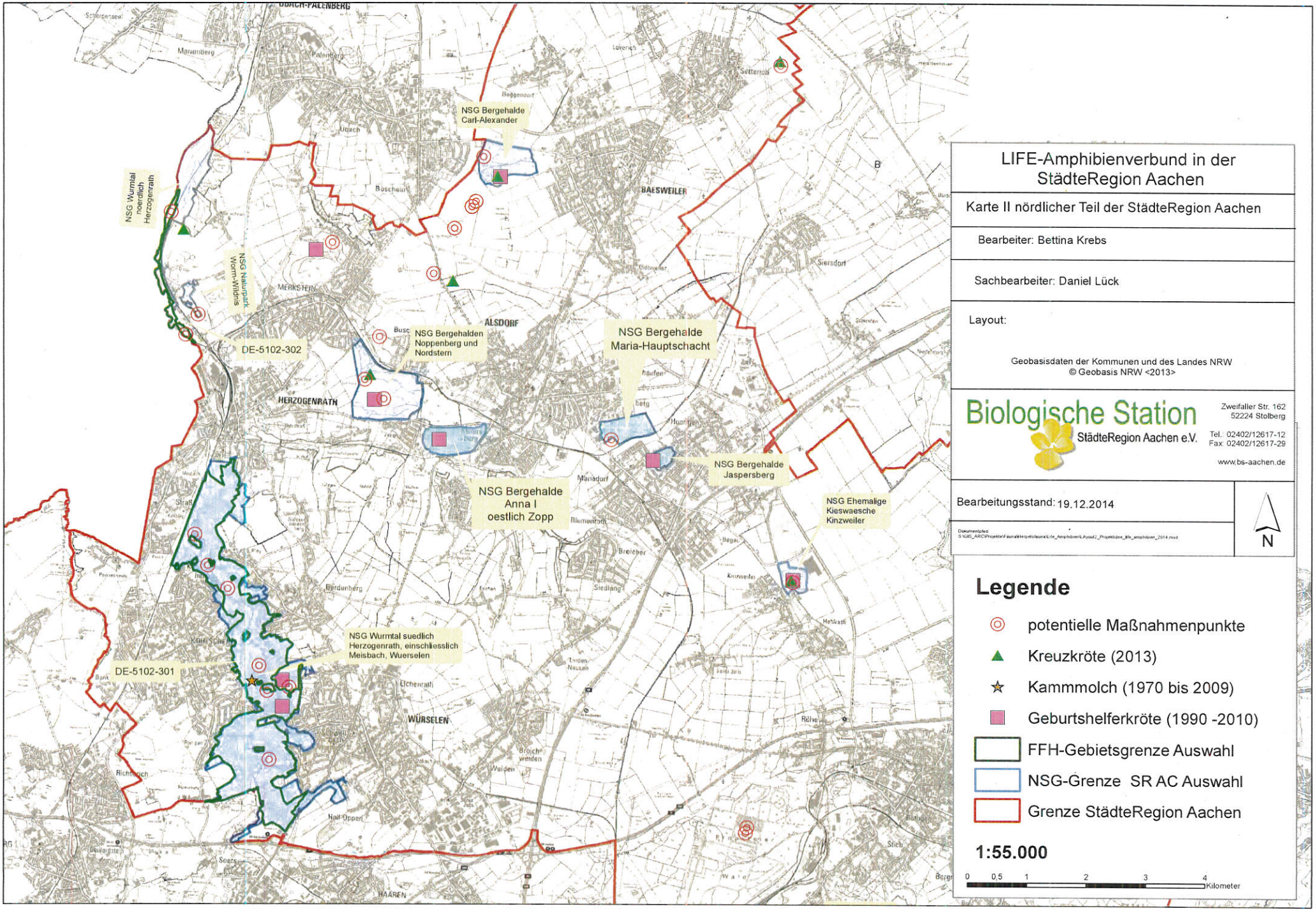
NSG Bergehalde Carl-Alexander
NSG Wurmtal noerdlich Herzogenrath
NSG Naturpark Worm-Wilonis
DE-5102-302
NSG Bergehalden Noppenberg und Nordstern
NSG Bergehalde Maria-Hauptschacht
NSG Bergehalde Jaspersberg
NSG Bergehalde Anna I oestlich Zopp
NSG Ehemalige Kieswaesche Kinzweiler
NSG Wurmtal suedlich Herzogenrath, einschliesslich Meisbach, Wuerselen
DE-5102-301
BAESWEILER
ALSDORF
HERZOGENRATH
WÜRSELEN
HAAREN
LIFE-Amphibienverbund in der StädteRegion Aachen
Karte II nördlicher Teil der StädteRegion Aachen
Bearbeiter: Bettina Krebs
Sachbearbeiter: Daniel Lück
Layout:
Geobasisdaten der Kommunen und des Landes NRW
© Geobasis NRW <2013>
Biologische Station
StädteRegion Aachen e.V.
Zweifaller Str. 162
52224 Stolberg
Tel.: 02402/12617-12
Fax: 02402/12617-29
www.bs-aachen.de
Bearbeitungsstand: 19.12.2014
N
Legende
potentielle Maßnahmenpunkte
Kreuzkröte (2013)
Kammmolch (1970 bis 2009)
Geburtshelferkröte (1990 -2010)
FFH-Gebietsgrenze Auswahl
NSG-Grenze SR AC Auswahl
Grenze StädteRegion Aachen
1:55.000
0 0,5 1 2 3 4 Kilometer