KGS Dürwiß NEBENGEBÄUDE
OGS – Umbau Mensa

Kein Antragsgegensatnd

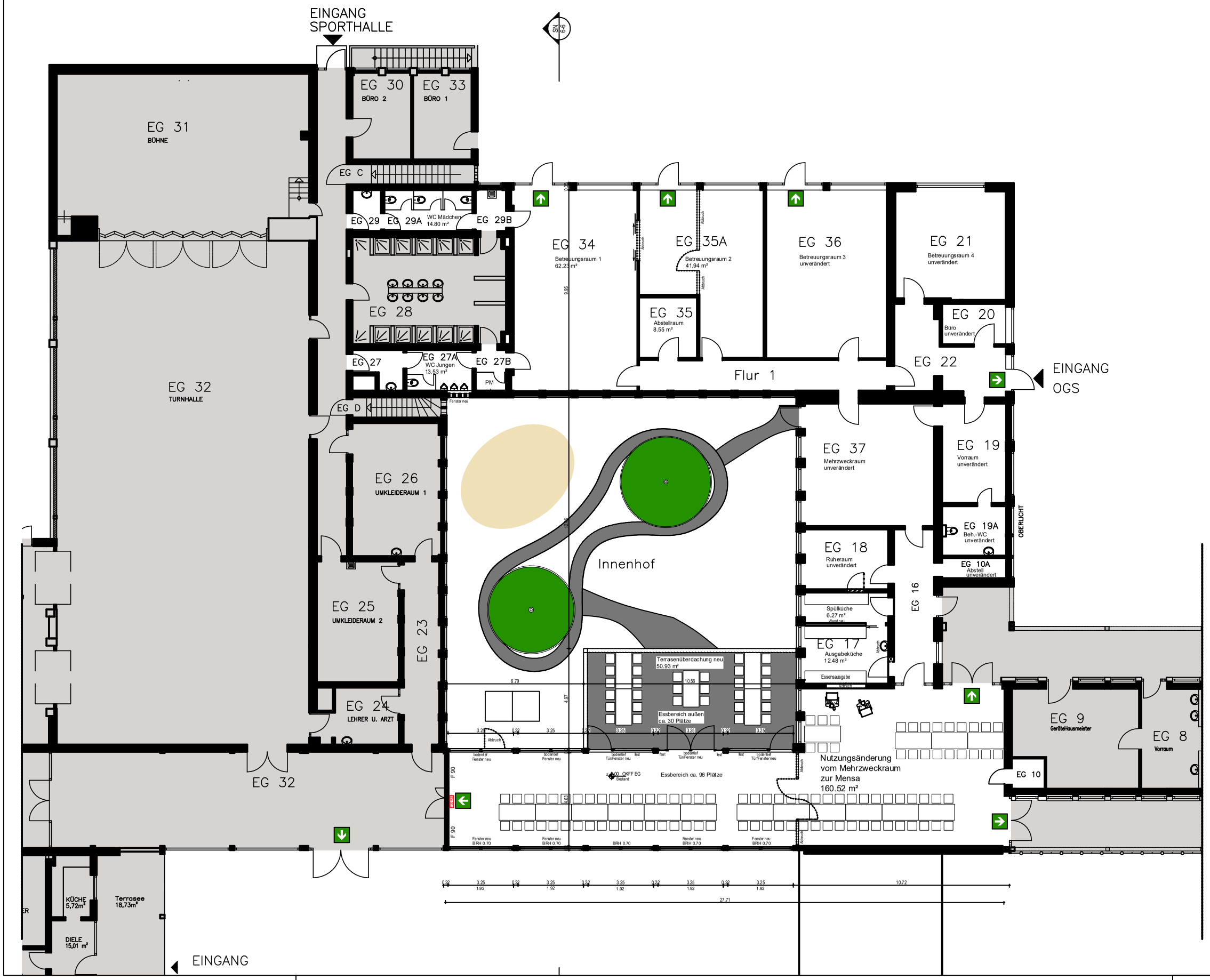

Bauherr:

Dipl.-Ing. Achim Vogelheim
Erster und Technischer Beigeordneter

Johannes-Rau-Platz 1, 52249 Eschweiler

Architekt:

Dipl.-Ing. Brigitte Höne
Technisches Gebäudemanagement

Johannes-Rau-Platz 1, 52249 Eschweiler
E-Mail: brigitte.hoene@eschweiler.de
Tel.: 02403 71429

Projekt:

KGS Dürwiß - Umbau Mensa OGS
Nutzungsänderung

Konrad-Adenauer-Straße 16-18
52249 Eschweiler
Flur: 28
Flurstück: 366

Planinhalt:

Grundriss M. 1:200

OKFF ± 0.00 = 137.26 m ü. NHN

Architekt:

Datum

01.04.2026

Blattgröße: 29,7 x 42,0 cm | **Index**